

Schwebsange

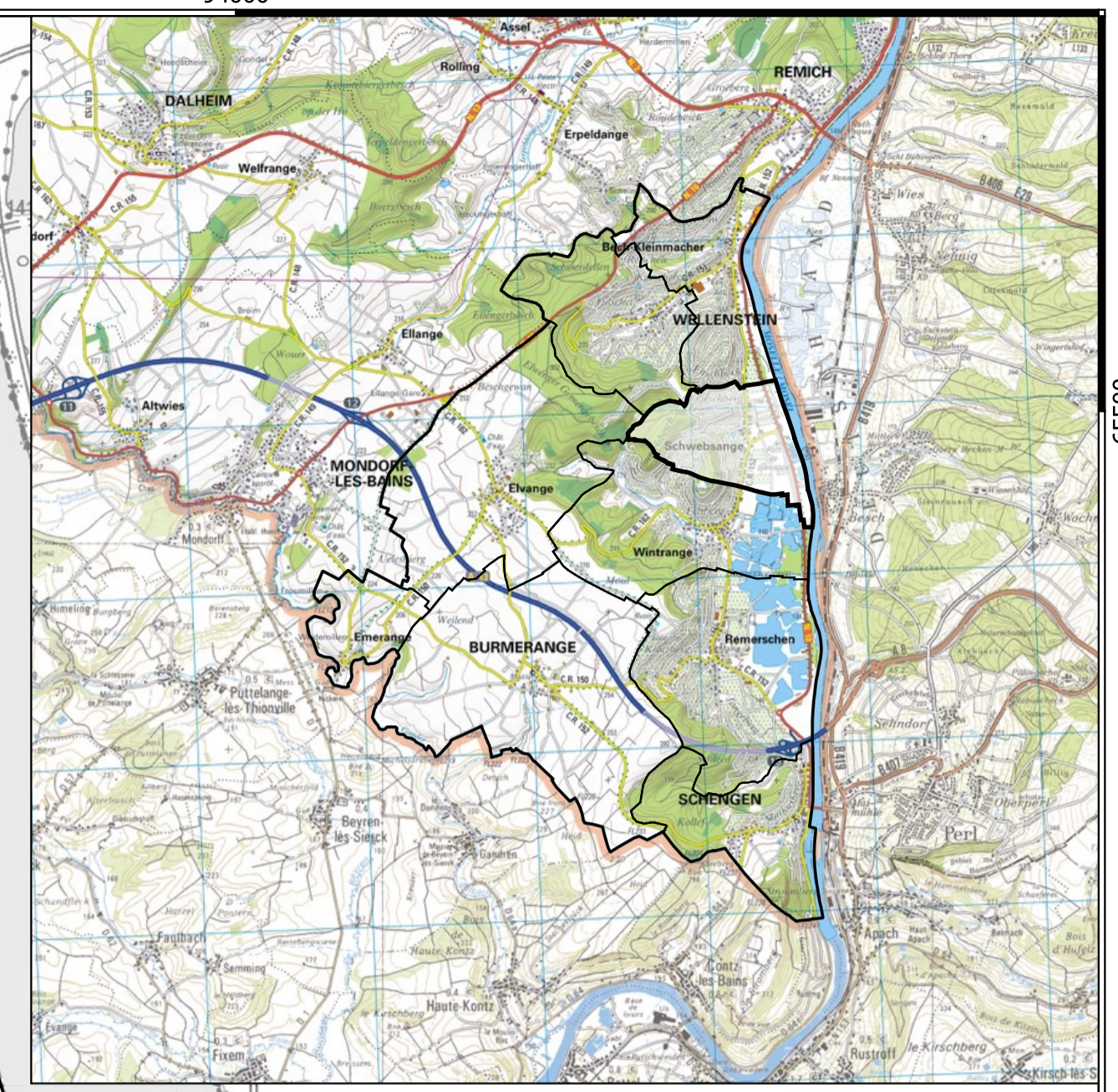

Projekt L0256: Vorsorgekonzept zum Schutz der Gemeinde Schengen vor Hochwasser und Starkregen
Gefährdung bei Starkregen (100-jährlicher Niederschlag) in Schwebsange - Blatt 7 / 9

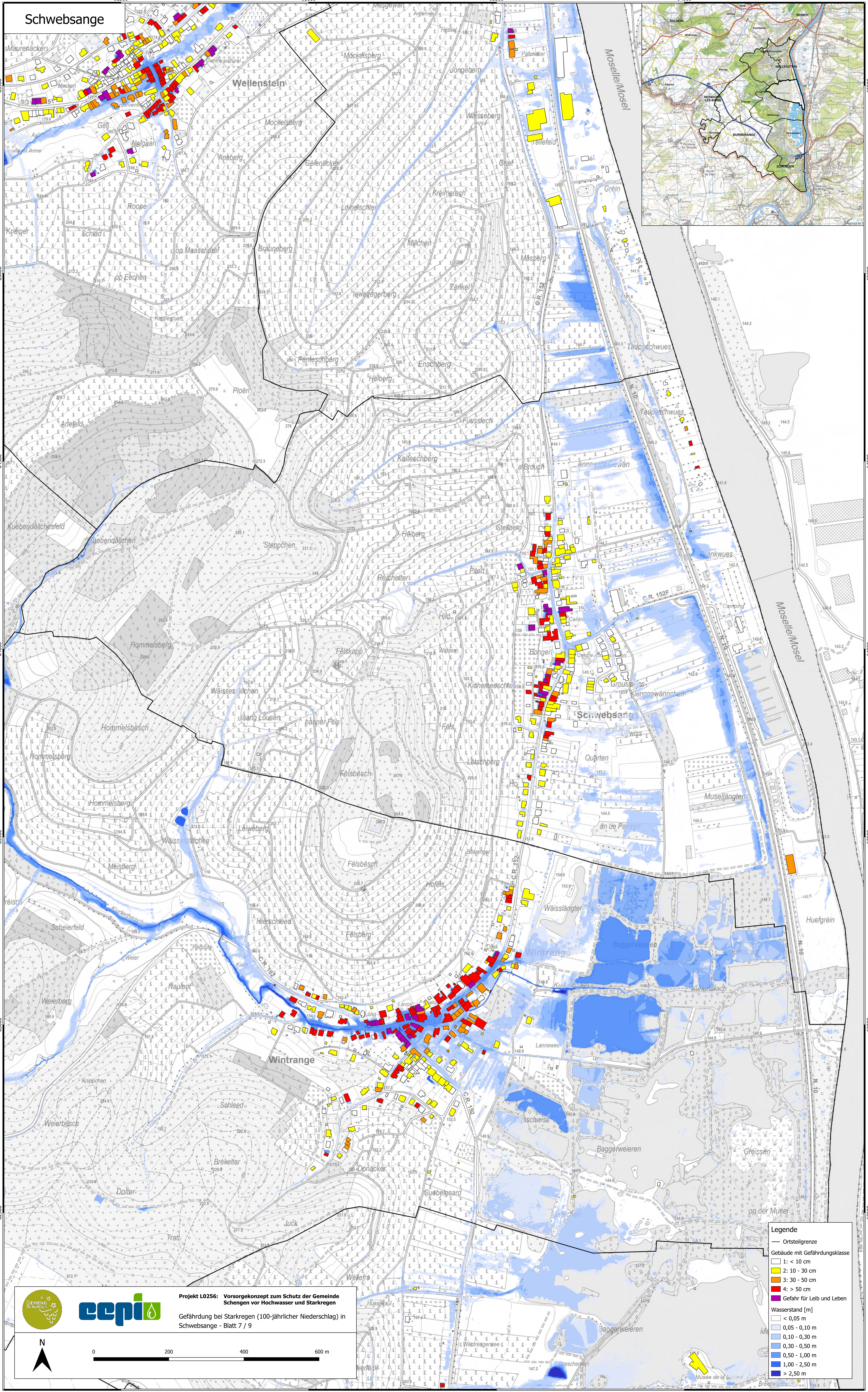
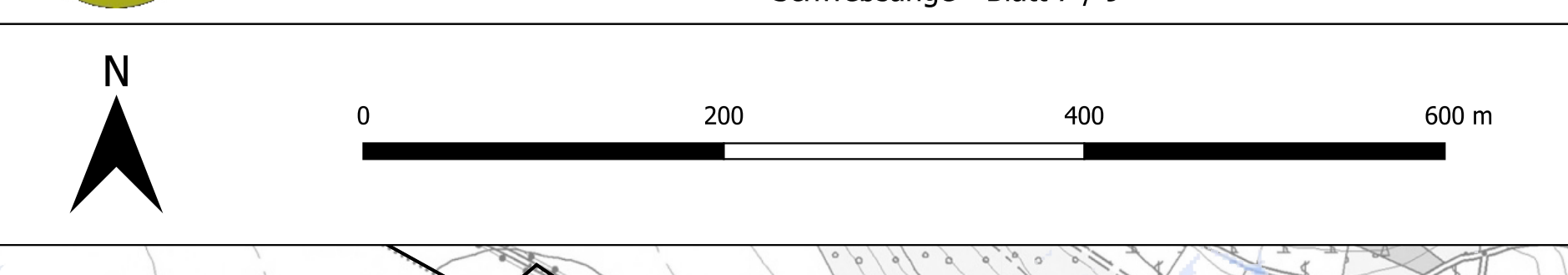

| Legende | |
|-----------------|-------------------------------|
| — | Ortsteilgrenze |
| □ | Gebäude mit Gefährdungsklasse |
| □ | 1: < 10 cm |
| □ | 2: 10 - 30 cm |
| □ | 3: 30 - 50 cm |
| □ | 4: > 50 cm |
| □ | Gefahr für Leib und Leben |
| Wasserstand [m] | |
| □ | < 0,05 m |
| □ | 0,05 - 0,10 m |
| □ | 0,10 - 0,30 m |
| □ | 0,30 - 0,50 m |
| □ | 0,50 - 1,00 m |
| □ | 1,00 - 2,50 m |
| □ | > 2,50 m |

Schwebsange

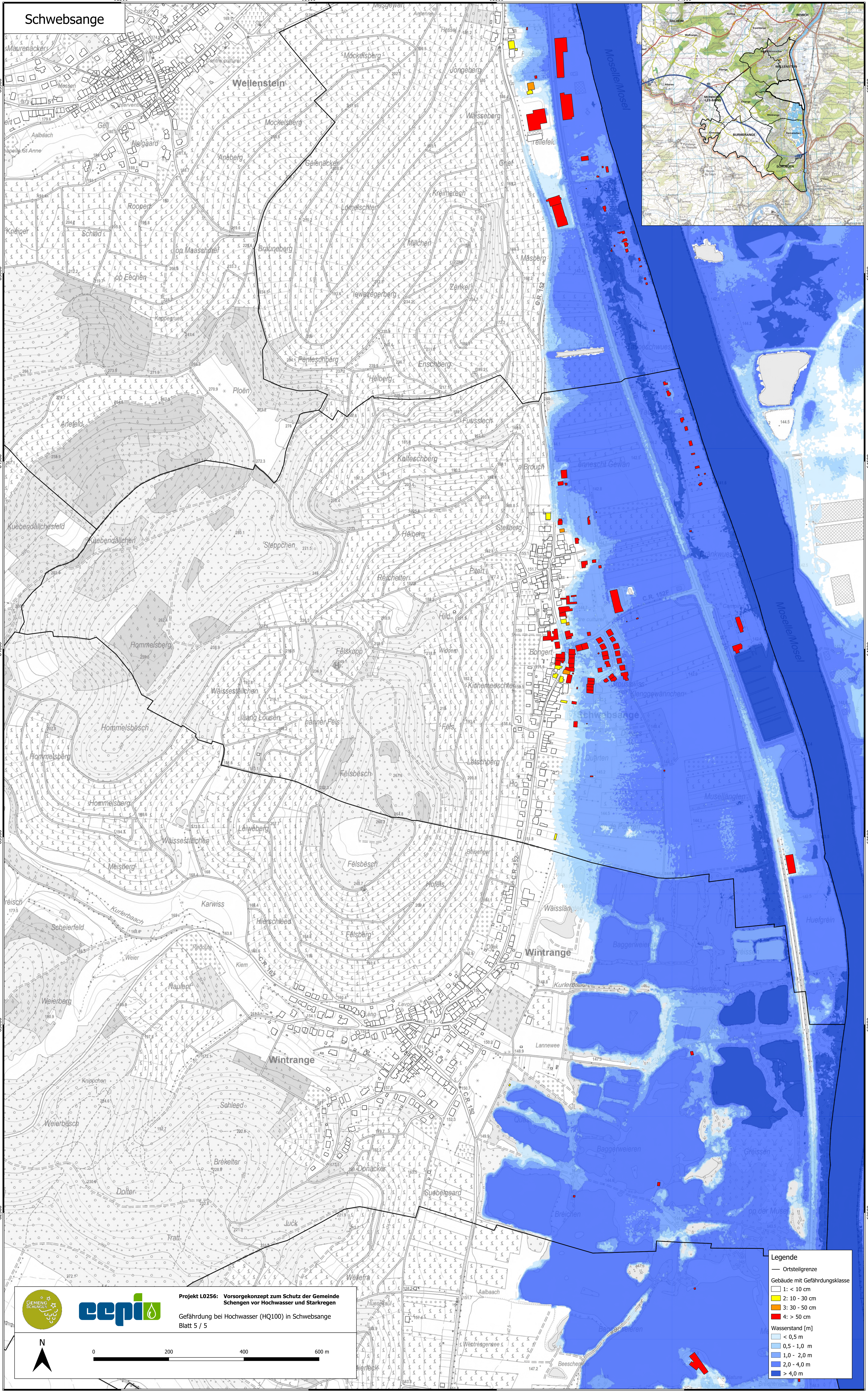

- Legende**
- Ortsteilgrenze
 - Gebäude mit Gefährdungsklasse
 - 1: < 10 cm
 - 2: 10 - 30 cm
 - 3: 30 - 50 cm
 - 4: > 50 cm
 - Wasserstand [m]
 - < 0,5 m
 - 0,5 - 1,0 m
 - 1,0 - 2,0 m
 - 2,0 - 4,0 m
 - > 4,0 m



Projekt L0256: Vorsorgekonzept zum Schutz der Gemeinde Schengen vor Hochwasser und Starkregen
Gefährdung bei Hochwasser (HQ100) in Schwebsange
Blatt 5 / 5

